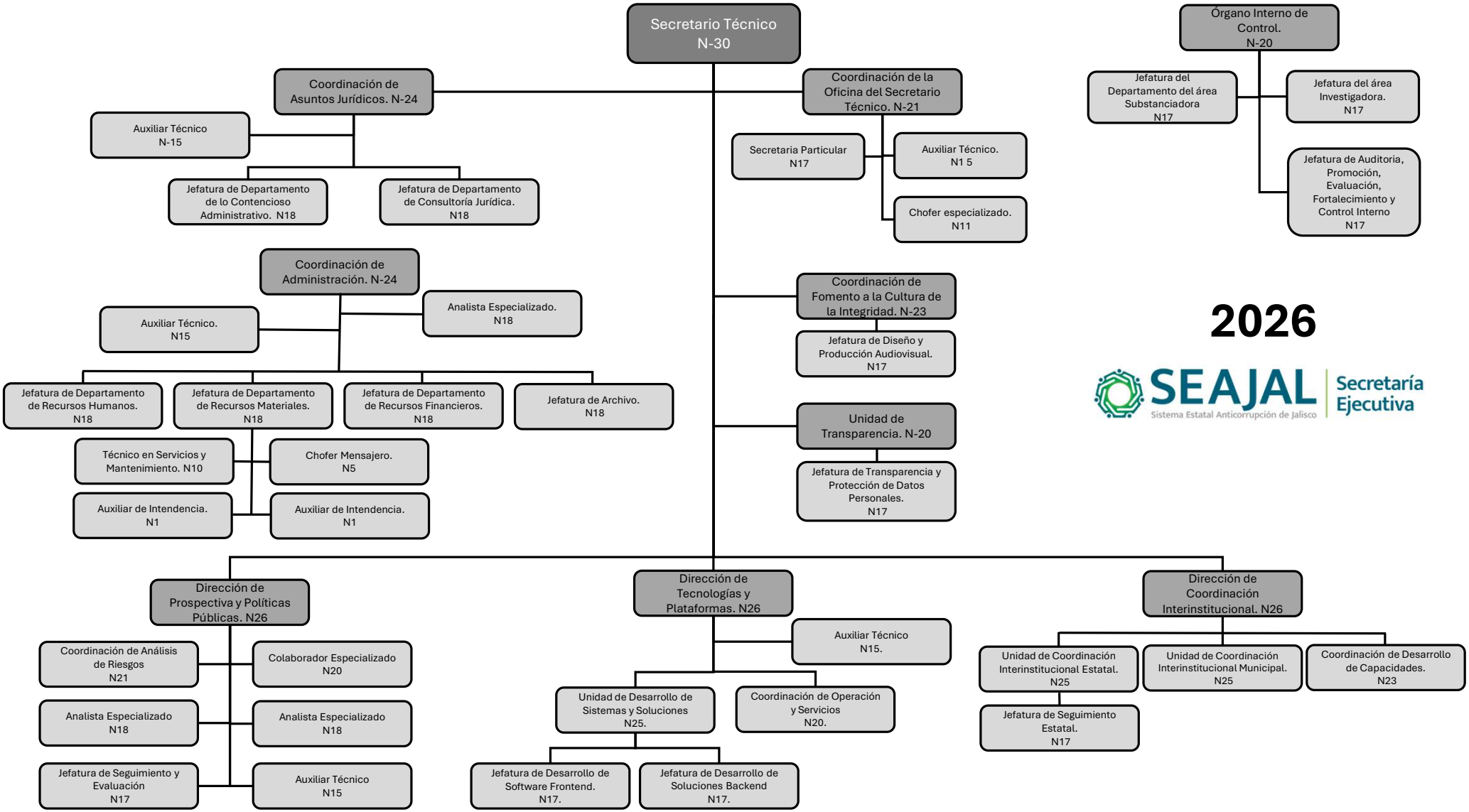
Secretario Técnico
N-30
Coordinación de Asuntos Jurídicos. N-24
Auxiliar Técnico
N-15
Jefatura de Departamento de lo Contencioso Administrativo. N18
Jefatura de Departamento de Consultoría Jurídica.
N18
Coordinación de la Oficina del Secretario Técnico. N-21
Secretaria Particular
N17
Auxiliar Técnico.
N1 5
Chofer especializado.
N11
Órgano Interno de Control.
N-20
Jefatura del Departamento del área Substanciadora
N17
Jefatura del área Investigadora.
N17
Jefatura de Auditoria, Promoción, Evaluación, Fortalecimiento y Control Interno
N17
Coordinación de Administración. N-24
Auxiliar Técnico.
N15
Analista Especializado.
N18
Jefatura de Departamento de Recursos Humanos.
N18
Jefatura de Departamento de Recursos Materiales.
N18
Jefatura de Departamento de Recursos Financieros.
N18
Jefatura de Archivo.
N18
Técnico en Servicios y Mantenimiento. N10
Chofer Mensajero.
N5
Auxiliar de Intendencia.
N1
Auxiliar de Intendencia.
N1
Coordinación de Fomento a la Cultura de la Integridad. N-23
Jefatura de Diseño y Producción Audiovisual.
N17
Unidad de Transparencia. N-20
Jefatura de Transparencia y Protección de Datos Personales.
N17
2026
SEAJAL
Sistema Estatal Anticorrupción de Jalisco
Secretaría Ejecutiva
Dirección de Prospectiva y Políticas Públicas. N26
Coordinación de Análisis de Riesgos
N21
Colaborador Especializado
N20
Analista Especializado
N18
Analista Especializado
N18
Jefatura de Seguimiento y Evaluación
N17
Auxiliar Técnico
N15
Dirección de Tecnologías y Plataformas. N26
Auxiliar Técnico
N15.
Unidad de Desarrollo de Sistemas y Soluciones
N25.
Coordinación de Operación y Servicios
N20.
Jefatura de Desarrollo de Software Frontend.
N17.
Jefatura de Desarrollo de Soluciones Backend
N17.
Dirección de Coordinación Interinstitucional. N26
Unidad de Coordinación Interinstitucional Estatal.
N25
Unidad de Coordinación Interinstitucional Municipal.
N25
Coordinación de Desarrollo de Capacidades.
N23
Jefatura de Seguimiento Estatal.
N17